

Nhiều lần mình nghe câu hỏi “điện mặt trời mái nhà giá bao nhiêu” gần như đi cùng một nỗi lo rất thật: lỡ lắp xong mà tiền vẫn cao thì sao, lắp xong có “ăn thua” không, và quan trọng nhất là con số đó tính như thế nào dựa trên hóa đơn điện thật.

Bài viết này mình sẽ đi theo cách mình thường tư vấn cho người nhà, nghĩa là bám vào một bức tranh cụ thể, mô phỏng theo hóa đơn điện three tháng. Bạn có thể thay các thông số của gia đình mình vào, để tự ước lượng được ngân sách và mức “đổi đời” của hóa đơn.

Vì sao giá điện mặt trời mái nhà không có một con số duy nhất

Khi hỏi “điện mặt trời mái nhà giá bao nhiêu”, nhiều người kỳ vọng một mức giá cố định như mua tủ lạnh. Thực tế, giá dự án gần như luôn phụ thuộc vào ba nhóm thứ:

- Quy mô lắp đặt (kWp), càng lớn càng giảm chi phí trên mỗi kWp, nhưng tổng tiền vẫn tăng.
- Cấu hình okỹ thuật theo mái (diện tích mái, độ nghiêng, độ che nắng, kết cấu nhà), vì không phải mái nào cũng “thuận” như nhau.
- Nguồn chi phí đi kèm như biến tần, hệ thống chống sét, tủ điện, vật tư đi tuyến, và công lắp đặt.

Mình từng gặp một trường hợp “giá báo” rẻ hơn đáng kể so với dự toán ban đầu, vì bên báo chỉ tính phần tấm và biến tần, còn phần chống sét, đi dây, tủ điện và một số hạng mục mái thì chưa có đầy đủ. Lắp xong mới phát sinh, ngân sách đội lên. Vì vậy, khi bạn nhận báo giá, đừng chỉ nhìn tổng tiền, hãy nhìn cách họ cấu thành chi phí.

Đó cũng là lý do nhiều khách tìm đến những **công ty điện mặt trời uy tín**. Uy tín ở đây không phải là lời quảng cáo, mà là làm rõ “mình đang nhận được gì”, giải thích vì sao giá chênh, và có phương án okayỹ thuật phù hợp với thực tế nhà bạn.

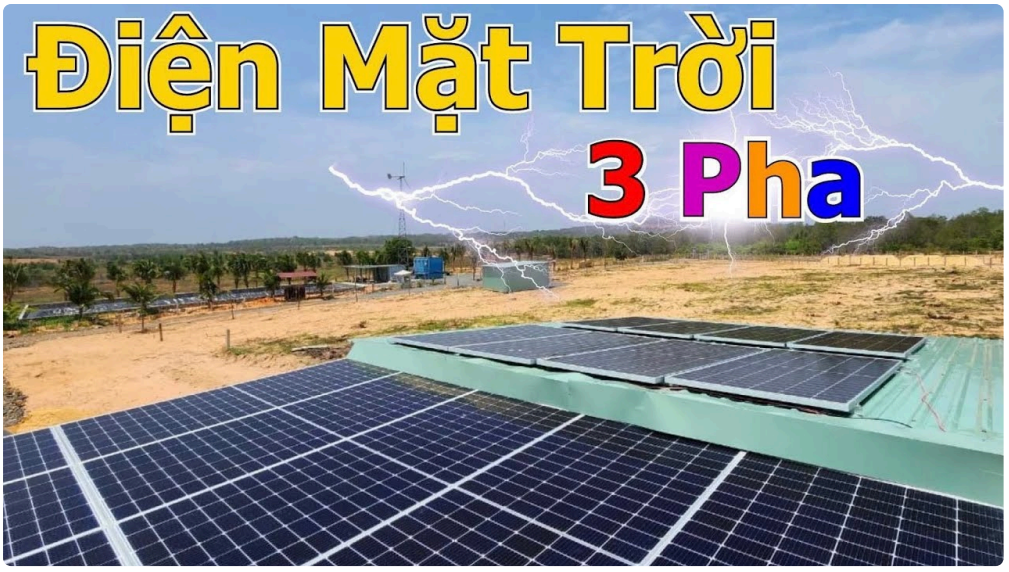

Mình mô phỏng hóa đơn điện 3 tháng như thế nào

Để mô phỏng hợp lý, mình chọn dữ liệu kiểu "đời thường" hơn là số đẹp. Giả sử gia đình bạn dùng điện theo lịch sinh hoạt bình thường, có điều hòa, tủ lạnh, quạt, đèn, máy giặt và có thể có một số giai đoạn tăng phụ tải.

Giả lập dưới đây chỉ nhằm minh họa cách tính, bạn có thể dùng lại công thức và thay số theo hóa đơn của mình.

Hóa đơn điện 3 tháng (giả lập theo mức tăng mùa nóng)

- Tháng 1: 780 kWh
- Tháng 2: 845 kWh
- Tháng 3: 990 kWh

Trong nhà có điều hòa dùng nhiều hơn vào tháng 3, nên mức kWh tăng. Đây là kiểu biến động rất thường gặp.

Vấn đề là giá điện tại Việt Nam theo cơ chế bậc thang, nên tiền điện không tỷ lệ tuyến tính với kWh. Nhưng để ước lượng nhanh "mức tiết kiệm", đa số dự toán sẽ quy đổi theo trung bình chi phí điện mỗi kWh, rồi tính phần điện được điện mặt trời thay thế.

Lấy điện mặt trời thay được bao nhiêu kWh mỗi ngày

Phần này mới là chỗ khiến nhiều người trượt kỳ vọng.

Điện mặt trời mái nhà không phải lúc nào nắng cũng "bật công suất như tờ rơi". Hiệusaất còn phụ thuộc thời điểm trong năm, hướng mái, góc lắp, độ vướng bóng cây hoặc công trình lân cận, và cả chất lượng lắp đặt.

Để dễ hình dung, trong phần mô phỏng mình dùng cách tính theo suất phát điện quy đổi. Bạn có thể coi đó như khoảng "thực tế thường gặp", không phải giá trị tuyệt đối.

Giả sử khu vực của bạn có thể đạt sản lượng trung bình:

- Khoảng three.five - four.5 kWh cho mỗi kWp mỗi ngày (tùy mùa và thời tiết)

Với miền nắng tốt, con số có thể cao hơn; mùa mưa hoặc mái bị che thì xuống. Vì bài viết này tập trung vào trải nghiệm ra tiền theo hóa đơn, mình sẽ lấy trung bình giữa dải để tính, sau đó còn lại mình sẽ nói cách bạn tự điều chỉnh theo thực tế.

Tính thử các phương án công suất phổ biến

Giờ quay lại câu hỏi "điện mặt trời mái nhà giá bao nhiêu". Để trả lời đúng, mình sẽ không "chốt giá theo kWp" ngay lập tức, mà đặt theo common sense: nếu bạn lắp 3 kWp, five kWp, hay 7 kWp thì sản lượng tương đương và phần tiền điện giảm sẽ khác nhau thế nào. Từ đó bạn mới biết mức đầu tư hợp lý với hóa đơn của mình.

Giả định:

- Gia đình muốn giảm mạnh hóa đơn mùa nắng
- Tập trung vào tự dùng (tự tiêu thụ) và phần còn lại đẩy lên lưới
- Bài toán mô phỏng dùng sản lượng bình quân ngày theo kWp

Mình làm 3 okayịch bản công suất thường gặp cho hộ gia đình:

1) Lắp khoảng 3 kWp

2) Lắp khoảng five kWp

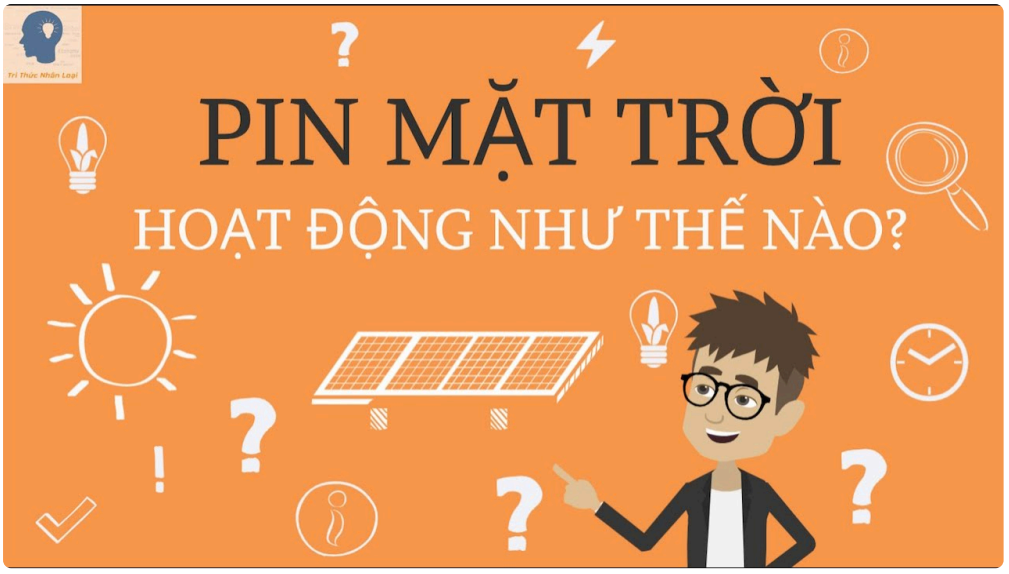

3) Lắp khoảng 7 kWp

Chọn three okịch bản vì đủ thấy khác biệt mà không làm rối quá mức.

Bước 1: Tính sản lượng tháng (theo trung bình 4.0 kWh/kWp/ngày)

Giả sử mức trung bình four.0 kWh/kWp/ngày.

- three kWp: khoảng 3 x 4.zero x 30 = 360 kWh/tháng
- five kWp: khoảng five x four.0 x 30 = six hundred kWh/tháng
- 7 kWp: khoảng 7 x 4.0 x 30 = 840 kWh/tháng

Bạn sẽ thấy ngay một điều quan trọng: nếu hóa đơn của bạn đang quanh 780 - 990 kWh/tháng, thì 7 kWp có vẻ "đụng trần" nhu cầu điện theo mức bình thường, trong khi 5 kWp vẫn còn dư địa giảm nhiều nhưng chưa phủ hết.

Bước 2: Tính mức "đỡ" hóa đơn theo okayịch bản

Trong thực tế, điện mặt trời chỉ bù được phần trùng thời điểm bạn sử dụng. Nhưng nếu nhà bạn có thói quen dùng điện ban ngày (điều hòa bật theo khung giờ, người ở nhà, có máy giặt trong ban ngày), tỷ lệ tự dùng sẽ cao, giúp tiết kiệm "cảm nhận rõ".

Để mô phỏng thực dụng, mình giả sử tỷ lệ điện mặt trời được dùng trực tiếp tại nhà đạt khoảng 30% - forty five% trong các hộ gia đình phổ biến. Phần còn lại đẩy lên lưới theo cơ chế helloện hành, mức quy đổi tiền sẽ phụ thuộc quy định và cách hạch toán.

Vì bài viết không thể tự ý khẳng định một mức giá mua bán cố định cho mọi thời điểm (điều này còn thay đổi theo quy định và hợp đồng), mình sẽ trình bày theo hướng "độ lớn" thay vì một con số duy nhất. Bạn muốn chính xác theo thời điểm lắp đặt của bạn, bạn cần **tư vấn điện mặt trời miễn phí** để bên tư vấn kiểm tra điều kiện và cập nhật quy định áp dụng tại thời điểm đó.

Tuy vậy, để bạn hình dung, mình có thể ước lượng phần tiền giảm theo tỷ lệ tương đối, dựa trên điện mặt trời giúp giảm bớt lượng điện lấy từ lưới.

Ước lượng chi phí điện giảm tương ứng với three okịch bản

Mình tiếp tục với mô phỏng 3 tháng: 780 kWh, 845 kWh, 990 kWh.

Nếu lắp three kWp (khoảng 360 kWh/tháng)

- Tháng thấp (780 kWh): giảm về mặt lượng khoảng 360 kWh, tức còn lấy từ lưới khoảng 420 kWh
- Tháng giữa (845 kWh): còn khoảng 485 kWh lấy từ lưới
- Tháng cao (990 kWh): còn khoảng 630 kWh lấy từ lưới

Nói cách khác, three kWp thường hợp với nhà có nhu cầu điện vừa phải hoặc muốn đầu tư "vừa sức", xoay vòng nhanh, chấp nhận không giảm được đến mức "hóa đơn nhỏ giọt".

Nếu lắp five kWp (khoảng 600 kWh/tháng)

- Tháng 780 kWh: gần bù được phần lớn nhu cầu, còn khoảng one hundred eighty kWh lấy từ lưới
- Tháng 845 kWh: còn khoảng 245 kWh lấy từ lưới
- Tháng 990 kWh: còn khoảng 390 kWh lấy từ lưới

Với gia đình có điều hòa tăng vào mùa nóng, five kWp thường tạo cảm giác "thấy khác ngay" vì mùa cao vẫn giảm đáng okayể, nhưng không bị quá tải kỳ vọng.

Nếu lắp 7 kWp (khoảng 840 kWh/tháng)

- Tháng 780 kWh: điện mặt trời dư so với nhu cầu, về mặt lượng gần như tự cấp hết
- Tháng 845 kWh: gần cân bằng, có thể dư nhẹ
- Tháng 990 kWh: vẫn giảm được nhiều, còn khoảng a hundred and fifty kWh lấy từ lưới

7 kWp hấp dẫn nếu bạn có thói quen dùng điện ban ngày khá đều, hoặc nhà có không gian cho việc tăng phụ tải trong tương lai. Nhưng nó cũng okayéo theo chi phí đầu tư lớn hơn, và hiệu quả tài chính phụ thuộc mức dư điện bạn "xuất lên lưới" so với mức tự dùng.

Vậy "điện mặt trời mái nhà giá bao nhiêu" trong mô phỏng này?

Đến phần mọi người muốn nhất. Nhưng mình sẽ không đưa một con số cứng, vì giá thực tế thay đổi theo thời điểm, thương helloệu thiết bị, cấu hình inverter, vật tư đi okèm, và cả phương án chống sét, đi dây.

Mình chia sẻ một khung tư duy thường gặp để bạn hỏi báo giá đúng trọng tâm.

Khi bạn nhận bảng báo giá từ nhiều bên, hãy yêu cầu họ nêu rõ:

- Công suất hệ thống (kWp) tính theo tấm nào, số tấm bao nhiêu
- Biến tần loại gì, công suất bao nhiêu, có hòa lưới hay không
- Hạng mục chống sét lan truyền, tiếp địa, tủ điện DC/AC
- Đi dây, máng cáp, dây AC/DC, đầu nối
- Bảo hành tấm và bảo hành inverter (và bảo hành helloệunited states of americaất nếu có)
- Chi phí nhân công và phương án thi công trên mái

Nếu một **công ty điện mặt trời uy tín** làm đúng phần này, bạn sẽ so được "đúng thứ để so".

Còn để ước lượng nhanh ngân sách theo kiểu "đủ ra quyết định", nhiều hộ gia đình khi lắp trung bình 3 - 7 kWp thường sẽ rơi vào các mức khác nhau theo cấu hình. Điểm mình muốn nhấn là: chênh lệch giá không chỉ đến từ tấm và inverter, mà còn đến từ cách họ làm phần cơ khí, đi dây, và an toàn hệ thống. Lắp rẻ mà thiếu an toàn thì sau này bạn phải trả bằng chi phí sửa hoặc rủi ro.

Trong quá trình tư vấn, mình thường đưa khách một nguyên tắc: nếu báo giá chênh hơn 10 - 20% so với bên còn lại nhưng họ lại không giải thích được vì sao khác, thì cần hỏi thêm rất kỹ, có thể họ đang cắt các hạng mục quan trọng.

Câu chuyện thực tế: vì sao nhà mình thấy tiết kiệm khác nhau giữa three tháng

Mình từng theo sát một gia đình lắp xong hệ thống và họ gửi ảnh hóa đơn theo từng tháng. Tháng đầu họ nói "đang thấp thật", tháng sau lại nói "sao không thấp bằng okỳ vọng". Khi mình hỏi thêm, mới phát hiện hóa đơn "đứng" là do thói quen dùng điện ban ngày giảm.

Họ đi làm cả ngày, máy lạnh bật ít hơn, ban ngày chủ yếu chỉ bật quạt. Khi điện mặt trời phát ra vẫn có sản lượng, nhưng lượng tự dùng thấp, phần lớn đẩy lên lưới. Kết quả, cảm nhận tiền giảm không tỷ lệ y như lượng điện phát ra.

Tháng tăng nhu cầu (thường là mùa nắng nóng), họ bật máy lạnh nhiều hơn vào buổi trưa và đầu chiều, nên lượng tự dùng tăng lên. Lúc đó hóa đơn giảm rõ hơn.

Điểm này cực okỳ quan trọng khi bạn mô phỏng theo hóa đơn three tháng: nếu tháng three là tháng cao, bạn đừng chỉ nhìn mỗi "kWh tháng 3", hãy nghĩ thêm "mình đang dùng điện nhiều vào giờ nào".

Lợi ích không chỉ là "giảm hóa đơn", mà còn là cách bạn đặt lịch sử dụng

Điện mặt trời mái nhà là một hệ thống tạo điện lắp đặt điện mặt trời theo thời gian nắng. Vì vậy, tối ưu không phải lúc nào cũng là chọn công suất lớn nhất. Nhiều hộ chọn đúng công suất, sau đó thay đổi chút thói quen là thấy helloệu quả.

Bạn không cần quá cực đoan, chỉ cần tinh chỉnh vài việc:

- Chạy máy giặt, bình nóng lạnh, hoặc thiết bị tiêu thụ lớn vào khung giờ có nắng tốt
- Điều hòa bật theo chu okỳ hợp lý, tránh để quá lâu ở mức lạnh sâu ngay khi bắt đầu trưa
- Nếu có thiết bị dự phòng hoặc lịch sinh hoạt, cân nhắc xếp vào buổi ngày

Mình biết nghe hơi "tư duy vận hành", nhưng thực tế là rất nhiều khách không làm gì thêm, vẫn tiết kiệm được. Tuy nhiên nếu bạn muốn "hợp tiền nhất", vài chỉnh nhỏ sẽ đáng giá.

Những khoản cần kiểm tra trước khi chốt giá

Nếu bạn chỉ hỏi "điện mặt trời mái nhà giá bao nhiêu" theo một câu, bạn sẽ nhận được câu trả lời theo kiểu marketing. Muốn nhận báo giá có thể tin, bạn nên hỏi thêm các điểm thường bị bỏ sót.

Dưới đây là những hạng mục mình hay nhắc khách kiểm tra, vì chúng quyết định chất lượng lắp đặt và chênh lệch giá giữa các báo giá:

- Cấu hình biến tần và số lượng chuỗi (string), có phù hợp số tấm thực tế không
- Hạng mục chống sét, tiếp địa và tủ điện đi okèm
- Vật tư đi tuyến, dây DC/AC, máng cáp, đầu nối có đúng chuẩn không
- Phương án thi công mái (giá đỡ, bắt vít, xử lý chống thấm)
- Thời hạn bảo hành tấm, bảo hành inverter và bảo hành công trình (nếu có)

Chỉ cần bạn yêu cầu bên tư vấn đi qua các điểm này, bạn đã lọc được một nửa rủi ro.

Tư vấn điện mặt trời miễn phí có thật sự cần không?

Có. Và mình nói thẳng theo góc nhìn người đã gặp nhiều trường hợp.

Tư vấn miễn phí không đáng giá trị nếu bên đó chỉ "tính theo kWp" mà không nhìn mái nhà, không kiểm tra hướng, độ che bóng, không hỏi lịch dùng điện. Nhưng nếu họ làm nghiêm túc, tư vấn miễn phí lại là lợi thế lớn: bạn có thêm thông tin để so sánh.

Một cuộc khảo sát tử tế thường sẽ:

- Đối chiếu hóa đơn điện (ít nhất 3 tháng), hỏi giờ sử dụng nhiều
- Đo đạc diện tích và độ che bóng thật
- Đề xuất công suất phù hợp thay vì đề xuất "max cho chắc"
- Giải thích rõ vì sao hệ thống này tiết kiệm được theo điều kiện của bạn

Bạn có thể tận dụng **tư vấn điện mặt trời miễn phí** để lấy "mặt bằng giá và cách tính" trước. Sau đó mới so sánh giữa các **công ty điện mặt trời uy tín**.

Chọn công suất theo hóa đơn three tháng: mẹo ra quyết định nhanh

Bạn đã có hóa đơn three tháng rồi, vậy làm sao chuyển nó thành quyết định mua hệ thống?

Mình gợi ý một cách tư duy dựa trên "phần còn lại". Ý là bạn nhìn xem: chọn công suất nào khiến phần điện cần lấy từ lưới giảm đủ mức bạn thấy hợp lý.

Nếu bạn chọn 3 kWp, phần còn lại sẽ vẫn khá lớn ở tháng cao. Nếu bạn chọn 7 kWp, rủi ro là đầu tư nhiều, nhưng phần dư phát ra trong những ngày tự dùng thấp.có thể không chuyển hóa thành tiết kiệm theo okayỳ vọng như bạn tưởng.

Đọc đến đây chắc bạn muốn một câu trả lời gọn. Thực tế, câu trả lời gọn nhất là: với hóa đơn dao động 780 - 990 kWh/tháng như ví dụ, công suất "vừa khít" thường nằm ở khoảng giữa 5 và 7 kWp, còn three kWp chỉ hợp khi bạn chấp nhận tiết kiệm mức vừa phải hoặc có ngân sách giới hạn.

Một bảng nhỏ để bạn tự đối chiếu (không cần quá cầu kỳ)

Không phải ai cũng muốn ngồi tính toán theo công thức. Bạn có thể dùng bảng đối chiếu thô theo dải sản lượng ước lượng để xem phương án nào hợp nhu cầu.

| Công suất | Sản lượng ước lượng tháng (kWh) | Phù hợp khi nhu cầu tháng khoảng | |---|---:|---| | 3 kWp | ~ 350 - 450 | six hundred - 800 kWh/tháng | | 5 kWp | ~ 550 - 750 | 800 - 1,000 kWh/tháng | | 7 kWp | ~ 800 - 1,050 | 900 - 1,2 hundred kWh/tháng |

Bảng này là khung tham chiếu theo điều kiện nắng trung bình. Nhà bạn có thể lệch lên hoặc xuống do hướng mái và độ che bóng. Vì vậy, coi đây là "định hướng", không phải cam okayết sản lượng.

Những điểm cần lưu ý để không bị "đội okayỳ vọng" sau khi lắp

Có một sự thật ít ai nói thẳng với người mua: nhiều người mua điện mặt trời rồi mới phát helloện mình không helloểu dữ liệu theo kiểu nào.

Ví dụ, bạn okayỳ vọng hóa đơn về gần bằng zero, nhưng nhà bạn:

- ít người ở nhà ban ngày,
- điều hòa dùng ít giờ trưa,
- mái bị che một phần, Thì sản lượng phát ra vẫn có, nhưng tự dùng thấp, phần còn lại đẩy lên lưới. Tỷ lệ đổi ra tiền sẽ khác.

Ngược lại, có người lắpercentông suất không quá lớn, nhưng họ dùng điện ban ngày tốt (làm việc tại nhà, cửa hàng mở, dùng điều hòa theo khung giờ), nên cảm nhận tiết kiệm rất rõ dù công suất không "khủng".

Vì vậy, nếu bạn đang băn khoăn "điện mặt trời mái nhà giá bao nhiêu", hãy trả lời thêm câu hỏi "nhà mình dùng điện lúc nào". Câu trả lời sẽ dẫn bạn tới con số công suất hợp lý, và từ đó ngân sách cũng hợp lý hơn.

Nếu bạn muốn mình giúp bạn mô phỏng theo hóa đơn thật

Nếu bạn muốn đi sát hơn mô phỏng trong bài, bạn có thể gửi cho mình (hoặc gửi cho bên tư vấn) các thông tin sau:

- Hóa đơn 3 tháng gần nhất, gồm kWh (hoặc tổng tiền điện nếu không có kWh)
- Tỉnh/thành (hoặc khu vực nắng gió tương đối)
- Hướng mái và ảnh mái nhìn tổng thể (che bóng hay không)
- Thói quen dùng điện ban ngày: có ở nhà không, có chạy điều hòa khung trưa không

Mình không thể thay thế tư vấn kỹ thuật tại chỗ, nhưng mình có thể giúp bạn kiểm tra logic mô phỏng, giúp bạn đọc báo giá dễ hơn và tránh các câu trả lời mơ hồ.

Chốt lại theo đúng nỗi lo "tiền thật trong hóa đơn"

Câu hỏi "điện mặt trời mái nhà giá bao nhiêu" thực chất là câu hỏi về "đổi bao nhiêu tiền để nhận được bao nhiêu lợi ích". Mô phỏng theo hóa đơn three tháng giúp bạn nhìn được nhịp biến động, thay vì chỉ nhìn một tháng "đẹp" rồi ra quyết định.

Với ví dụ hóa đơn 780 - 990 kWh/tháng, con số công suất đáng cân nhắc thường rơi vào khoảng 5 - 7 kWp nếu mục tiêu là giảm mạnh vào tháng nóng. Còn nếu bạn chỉ muốn đầu tư tiết kiệm theo mức vừa phải và chấp nhận

hóa đơn tháng cao vẫn đáng kể, three kWp là lựa chọn “đỡ rủi ro” về ngân sách ban đầu.

Quan trọng nhất, hãy ưu tiên làm việc với **công ty điện mặt trời uy tín**, yêu cầu minh bạch hạng mục, và tận dụng **tư vấn điện mặt trời miễn phí** để đối chiếu nhiều phương án trước khi chốt.

Nếu bạn muốn, hãy đưa mình hóa đơn kWh 3 tháng của bạn (kèm ước lượng diện tích mái và hướng mái). Mình sẽ mô phỏng lại theo cùng cách trong bài, để bạn có một bức tranh rõ ràng hơn về “giá” và “đáng” tới đâu.

Giá hệ thống điện mặt trời năm 2026 chịu ảnh hưởng bởi nhiều yếu tố quan trọng. Thứ nhất là chất lượng và thương hiệu thiết bị, bao gồm tấm pin, inverter và pin lưu trữ – các thương hiệu Tier 1 sẽ có giá cao hơn nhưng đảm bảo hiệu suất và độ bền lâu dài. Thứ hai là kết cấu mái và điều kiện lắp đặt, mái tôn, mái bê tông hay hệ khung đất sẽ có chi phí thi công khác nhau. Thứ ba là công suất hệ thống, công suất càng lớn thì chi phí trên mỗi kWp càng giảm. Ngoài ra, yêu cầu kỹ thuật như chống sét, giám sát từ xa, hoặc hệ lưu trữ điện cũng làm tăng tổng mức đầu tư. Cuối cùng, đơn vị thi công uy tín cũng là yếu tố quyết định đến giá và chất lượng hệ thống, đảm bảo vận hành ổn định và hiệu quả lâu dài. CÔNG TY TNHH ÁNH DƯƠNG POWER Giấy phép ĐKKD số 0318715306 cấp ngày 15/10/2024 tại Sở KHĐT TP Hồ Chí Minh CÔNG TY TNHH ÁNH DƯƠNG LUXURY Giấy phép ĐKKD số 1402142197 cấp ngày 12/05/2020 tại Sở KHĐT Đồng Tháp. Trung tâm bảo hành | Số 17 đường D1, phường Bình Đông, TP Hồ Chí Minh